



COMUNE DI VALGREGHENTINO  
Provincia di Lecco

**PGT** PIANO DI GOVERNO DEL TERRITORIO  
VARIANTE GENERALE  
IN ADEGUAMENTO ALLA L.R. 31/2014 e s.m.l.

**TAVOLA**  
**PR 2b**

CARTA DELLA DISCIPLINA DELLE AREE

QUADRO B VALGREGHENTINO  
SCALA 1:2000  
settembre 2023

Il Sindaco

Il Segretario comunale

adottato dal Consiglio Comunale con Delibera n. 4 data 01.09.2023  
verifica di compatibilità con il PTCIP con Delibera della Giunta Provinciale n. data  
approvato dal Consiglio Comunale con Delibera n. data  
pubblicato sul Bollettino Ufficiale Regione Lombardia n. data

ATP Architetti Antonio Piefermi - Diana Barassi - Dario Benetti - Arturo Bonatti - Silvia Tononi  
23500 Lecco Via San Francesco 5 - tel. 0341.287528 - E-mail: antonio.piefermi@gmail.com

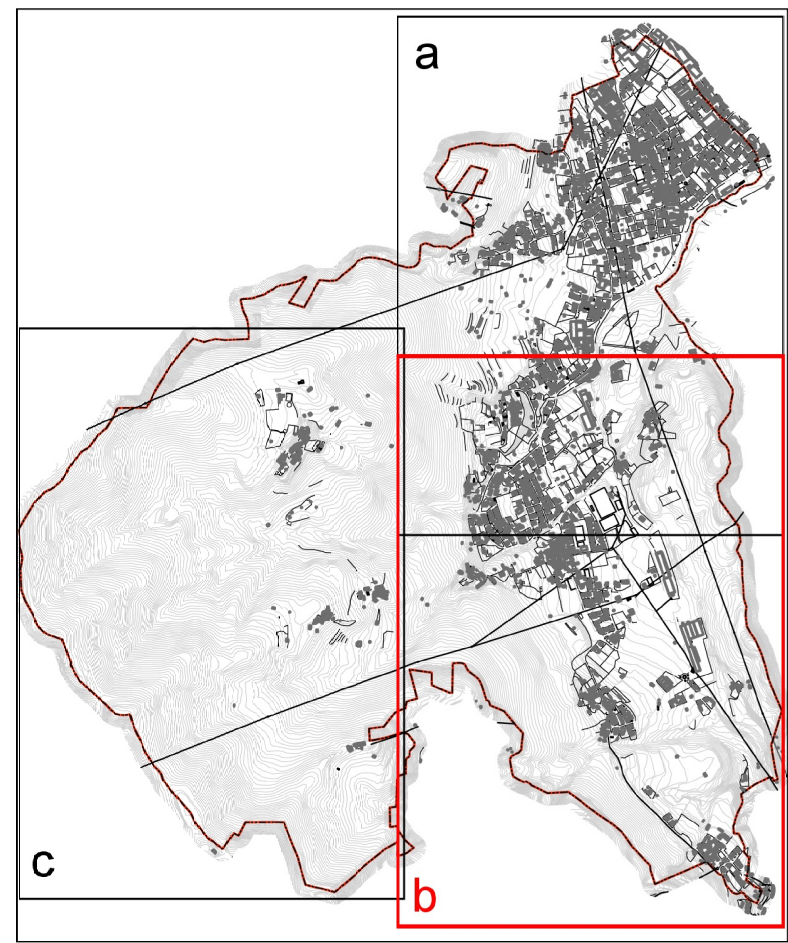
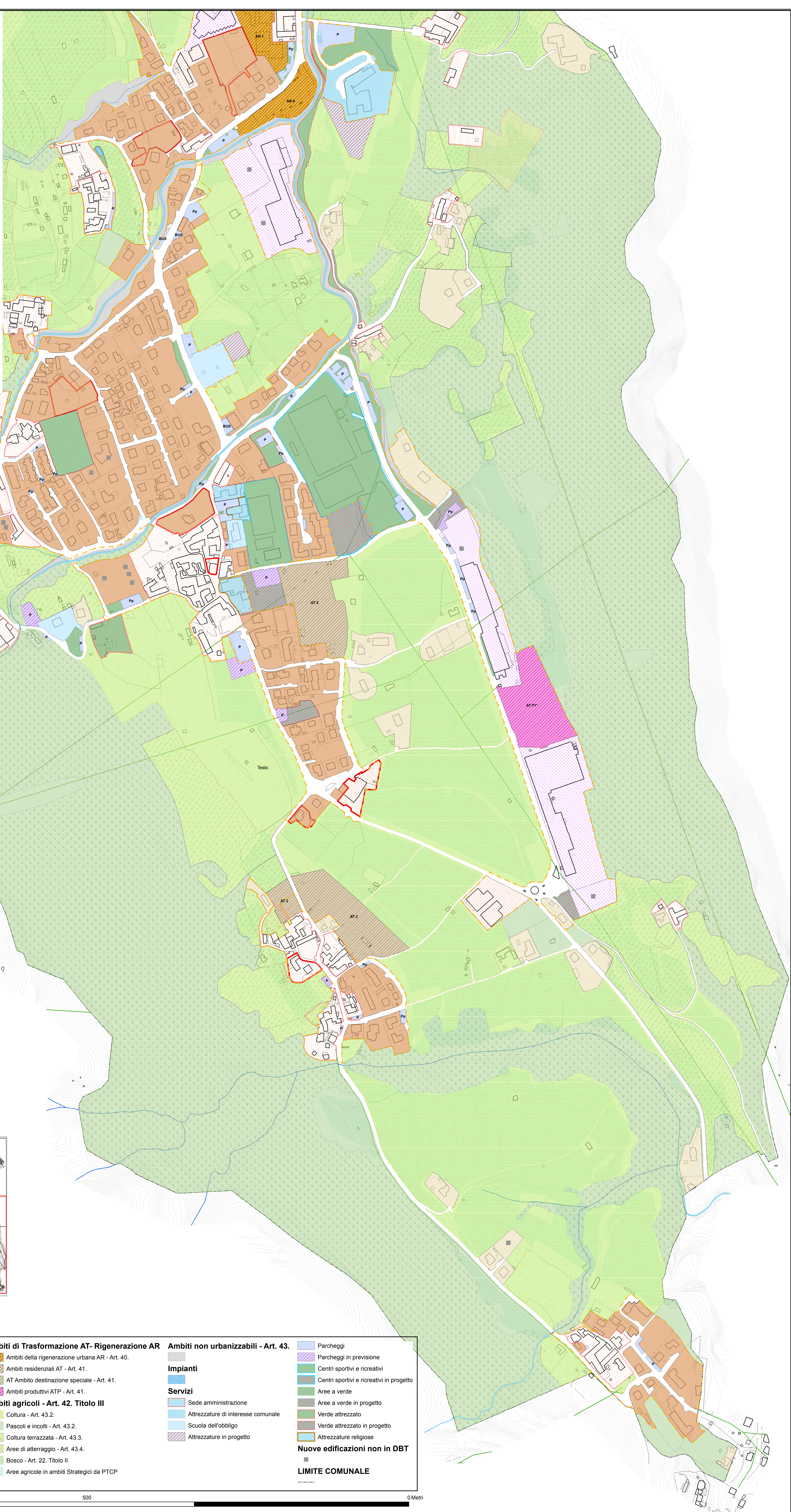

<b>Tessuto Urbano Consolidato - Titolo III</b>	<b>Ambiti di Trasformazione AT- Rigenerazione AR</b>	<b>Ambiti non urbanizzabili - Art. 43.</b>	<b>Impianti</b>	<b>Parcheggi</b>
<b>Nuclei antichi - Art. 39.1. Titolo III</b>	Ambiti della rigenerazione urbana AR - Art. 40.		Sede amministrazione	Parcheggi in previsione
<b>Ambiti consolidati - Titolo III</b>	Ambiti residenziali AT - Art. 41.		Attrezzature di interesse comunale	Centri sportivi e ricreativi
Ambiti residenziali R1 - Art. 39.2.	AT Ambito destinazione speciale - Art. 41.		Scuola dell'obbligo	Centri sportivi e ricreativi in progetto
Ambiti residenziali nel verde RV - Art. 39.3.	Ambiti produttivi ATP - Art. 41.		Attrezzature in progetto	Aree a verde
Ambiti produttivi P - Art. 39.5.	<b>Ambiti agricoli - Art. 42. Titolo III</b>			Aree a verde in progetto
Ambiti misti artigianale e residenziale M - Art. 39.6.	Coltura - Art. 43.2.			Verde attrezzato
Ambiti soggetti a PC convenzionato - Art. 39.4.	Pascoli e incolti - Art. 43.2.			Verde attrezzato in progetto
	Coltura terrazzata - Art. 43.3.			Attrezzature religiose
	Area di atterraggio - Art. 43.4.			<b>Nuove edificazioni non in DBT</b>
	Bosco - Art. 22. Titolo II			■
	Aree agricole in ambiti Strategici da PTCIP			<b>LIMITE COMUNALE</b>

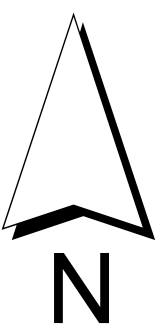

1.000 500 0 Metri